

przekrojinwentaryzacja 1:50

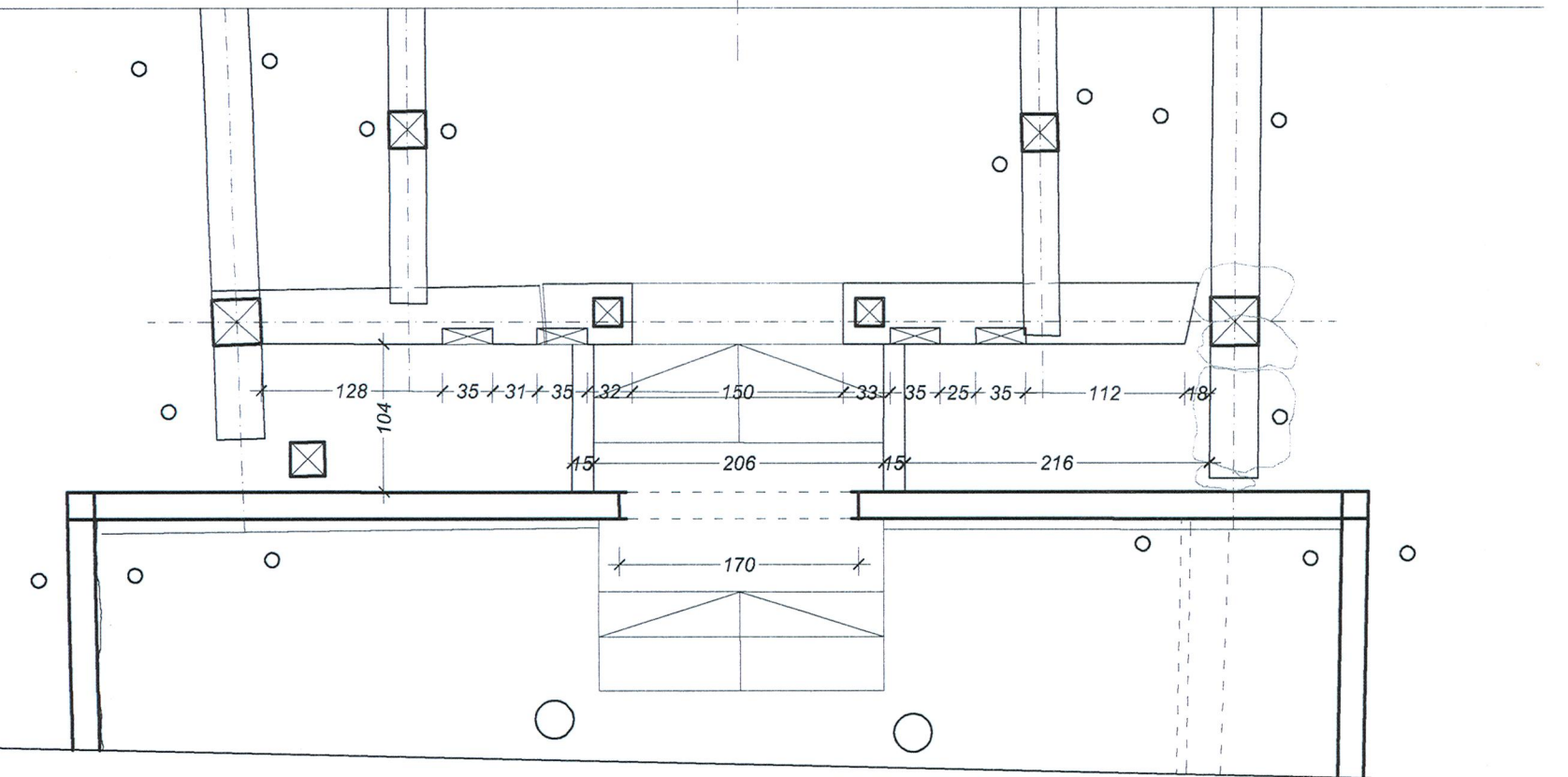

podwalina zamek 1:20

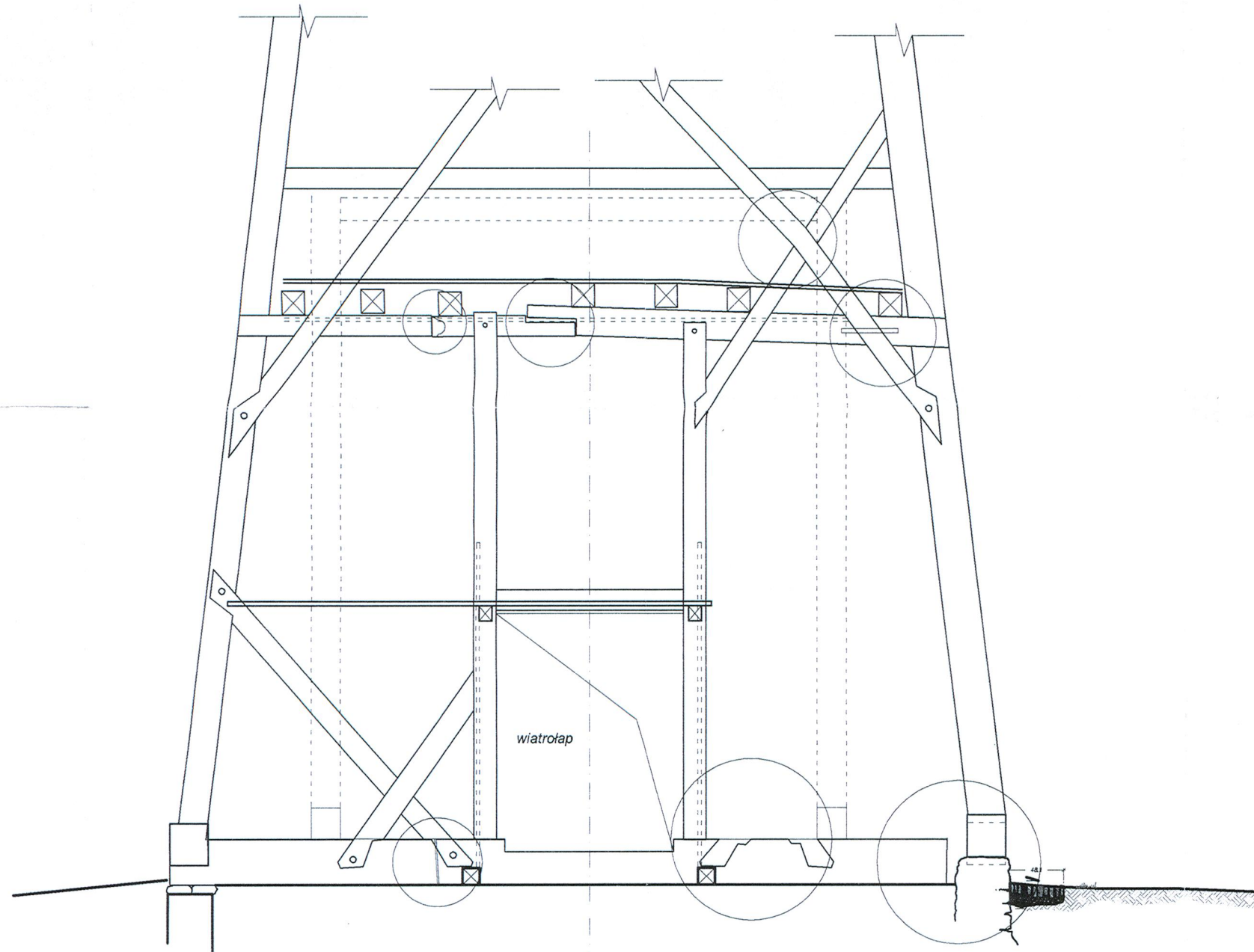
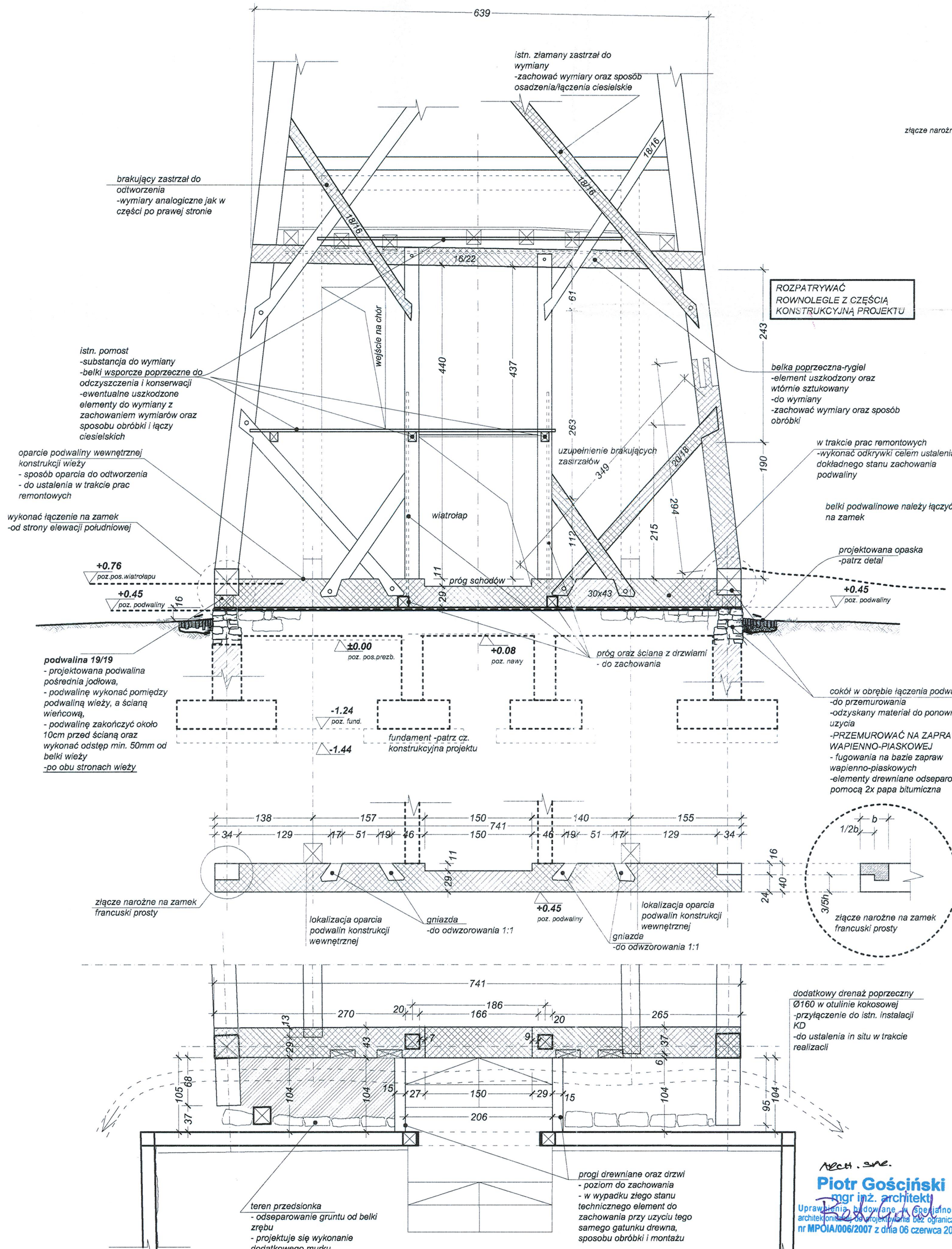

STANISŁAW LIMANOWSKI
34-600 Limanowa
ul. Józefa Marka 9

Kładwa
mgr inż. arch. Konrad KOCHAŃSKI
A: ul. Bema 11, 33-300 Nowy Sącz
T: +48 512 95 82 20
E: kladwa@gmail.com
N: 734-109-26-56

TEMAT: Projekt remontu zabytkowego kościoła
LOKALIZACJA: dz. ewid. nr 393
obręb [0008] Skrzydlna, Gmina Dobra
INWESTOR: Parafia Rzymskokatolicka p.w. św. Mikołaja
Bpa. 34-625 Skrzydlna 48

STADIUM: BADANIA ARCHITEKTONICZNE
PROJEKT BUDOWLANO-KONSERWATORSKI

wpis do rej. zabytków
Ks. A-177 z dnia 23.12.1961r.

ARCHITEKTURA
mgr inż. arch. Konrad KOCHAŃSKI

uprawnienia budowlane w specjalności architektonicznej
do projektowania i nadzoru nad budową
na podstawie: ustawy z dnia 7 lipca 1994 r. (Dz. U. Nr 39, poz. 2023) o wyłączeniu z zakresu działalności projektowania i nadzoru nad budową
nr MPDIA/006/2007 z dnia 06 czerwca 2007

PRAWA AUTORSKIE ZASTRZEŻONE, zastrzeżenie się odzwierciedla sposobu opracowania
KONWENCJE, NAŚLADOWICTWO ORAZ PUBLIKACJA WYMAGA ZGODY AUTORA

A21 1:50 01 2020
@A2 nowy sącz

RYSUJEK

Wojewódzki Urząd Ochrony Zabytków
w Krakowie
Delegatura w Nowym Sączu
ul. Wiśniowieckiego 127, 33-300 Nowy Sącz
tel./fax 18 442-84-84

wieża przedsionek